

2021 캠퍼스 리빙랩 신청 가이드



2021. 03. 31

Contents

01 | 학생역량통합시스템 안내

02 | 캠퍼스 리빙랩 신청방법(교수)

03 | 캠퍼스 리빙랩 신청결과 확인

04 | 캠퍼스 리빙랩 신청방법(학생)



● 학생역량통합관리시스템, Dream PATH란?

입학에서 졸업할 때까지 학생의 교과와 비교과 활동을 검색하고, 활동을 기록해 놓는 시스템



진로설정

학생들이 졸업 후 하고 싶은 일은 찾아보고 희망 진로를 설정할 수 있습니다. 드림패스가 그 분야에 진출하기 위해 필요한 역량을 알려줍니다.



진단

학생들이 핵심역량진단을 통해 필요한 역량에 얼마큼 도달했는지 점검 뿐만 아니라 선배들의 취업역량 데이터와 자신의 수준을 비교해 볼 수도 있습니다.



역량개발활동

우리 학교에서 진행되는 모든 비교과 프로그램을 검색하고 바로 신청할 수 있습니다. 학생들에게 필요한 프로그램도 추천해줍니다.

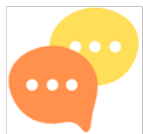

상담/활동관리

지도교수상담, 진로상담, 취업상담, 학습상담 등 필요한 상담은 모두 드림패스에서 신청하고 관리할 수 있습니다.



포트폴리오 작성

학생들이 한 활동들은 모두 기록으로 남아 향후 포트폴리오를 만들고, 이력서나 자기소개서로 활용할 수 있습니다.





산학협력
프로그램
신청/관리까지!

02 캠퍼스 리빙랩 신청 방법

STEP1. 드림패스 접속(url : http://ddp.dongguk.edu)

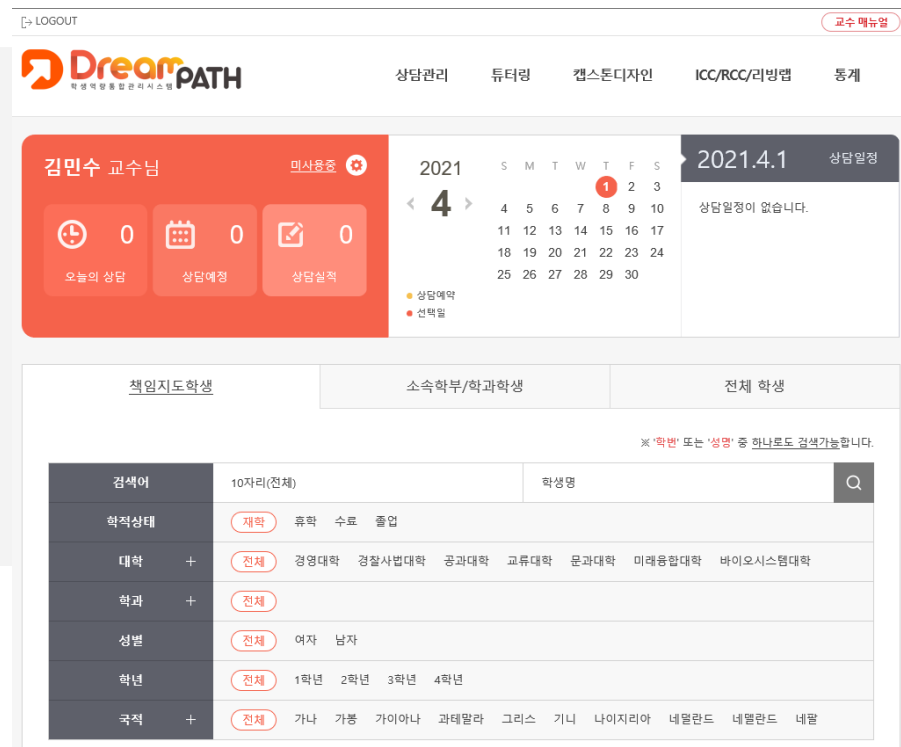

▲ 동국대학교 통합 아이디/비밀번호 입력 후 로그인



▲ 드림패스 메인화면

STEP2. 캠퍼스 리빙랩 선발 관련 공지사항 확인

검색어	10자리(전체)	학생명
학적상태	재학 휴학 수료 졸업	
대학	전체 경영대학 경찰사법대학 공과대학 교류대학 문과대학 미래융합대학 바이오시스템대학	
학과	전체	
성별	전체 여자 남자	
학년	전체 1학년 2학년 3학년 4학년	
국적	전체 가나 가봉 가이아나 과테말라 그리스 기니 나이지리아 네덜란드 네덜란드 네팔	

공지 2021 캠퍼스 리빙랩 프로그램 모집 공고(~4/14 마감)

작성자 / 관리자 등록일 / 2021-04-01 조회 / 1

첨부파일 / 2021 캠퍼스 리빙랩 신청서.hwp

지역사회협업센터에서는 학생들의 창의적인 아이디어와 전공지식을 활용하고, 지역 내 기업과 지역사회 구성원(지자체, 시민사회, 지역주민)의 유기적인 연계협력 을 통해 지역사회와 지역산업 문제를 산? 관? 학? 지의 성공적인 협업으로 해결하는 2021 캠퍼스 리빙랩 프로그램을 아래와 같이 운영하고자 합니다.

▲ 2021 캠퍼스 리빙랩 모집 공고 안내문

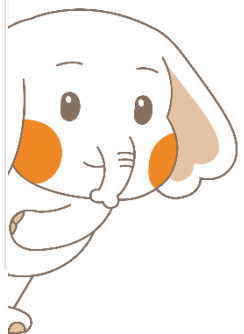

당해년도 캠퍼스 리빙랩
모집 공고문의 **신청자격**
및 **중점추진사항, 양식 등**
꼼꼼히 확인해주세요!

▲ 사이트 메뉴에서 'ICC/RCC/리빙랩' 클릭 후 '공지사항' 이동

STEP3. 캠퍼스 리빙랩 프로젝트 개설 신청

[> LOGOUT

교수 매뉴얼



상담관리 튜터링 캡스톤디자인 **1 ICC/RCC/리빙랩** 통계

프로젝트 개설 신청



사이트 메뉴에서 'ICC/RCC/리빙랩' 클릭 후 '프로젝트 개설 신청' 이동

ICC / RCC / 리빙랩 소개

ICC (Industrial Cooperation Center)	RCC (Regional Cooperation Center)	캠퍼스 리빙랩
대학의 기업협업 산학협력 성과를 지속·확산하고자 특화 신산업 분야별 원천 기술개발, 기술이전·사업화, 클러스터 기반의 기술지원을 하고 산업체 재직자 교육 연계 활동 등을 주도하기 위해 교내 연구기관(센터) 중심의 ICC를 지정·지원	대학이 보유한 인적·물적 네트워크를 기반으로 지역사회와의 협업을 통해 지역 문제 해결, 지역안전 확충, 문화예술 혁신, 취약계층 교육 등의 지역사회 혁신 사업을 추진하기 위한 교내 연구기관(센터) 중심의 RCC를 지정·지원	대학-기업-지자체-지역주민 참여의 상생협력플랫폼으로 학생들의 창의적인 아이디어와 전공지식을 활용하고, 지역 내 기업과 지역사회 구성원의 유기적인 연계협력을 통해 지역사회·지역산업 문제를 해결하는 프로그램으로 동국대학교 ICC와 RCC의 특화 신산업 분야를 선도하는 지역혁신, 기술혁신 캠퍼스 리빙랩을 선정·지원

프로그램 추진절차

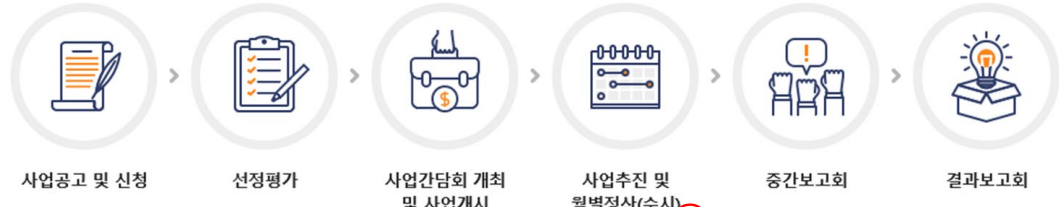

2 프로젝트 신청

상단내용 확인 후 클릭!



STEP3. 캠퍼스 리빙랩 프로젝트 개설 신청

공지사항

프로젝트 참가 신청

① 구분* ICC RCC 리빙랩

② 분야* 지역혁신(ST,BT,IT) 기술혁신(ST,BT,IT)

③ 프로젝트명*
영문* Barrier-free Living Lab

프로젝트기간* 2021-05-01 ~ 2021-10-31

책임교수*
성명 김만수 소속학과
휴대폰 010 - 3756 - 0926
이메일 sof69@naver.com 직접입력

④ 참여교수*
추가
성명 김동국 소속학과 영화영상학과
성명 아무개 소속학과 영화영상학과
성명 소속학과
성명 소속학과

⑤ 학생연구원* 최대 10명

⑥ 개요*
시각 장애인들도 자유로운 문화활동을 위해 시각장애인-학생-지역사회(시청자미디어재단)가 협업하여 시각장애인용 영화제작 및 제작교육을 추진하고, 지역사회에 공헌 및 관련 인력양성을 위한

⑦ 목표*
1. 내외 환경변화 및 새로운 대학의 역할과 방향을 제시한 대학의 새 중장기 발전계획과의 연계성 강화를 위해 '지역사회 기여형 인재 양성' 추진 필요성 강화
2. 시청자 권익증진 및 장애인의 문화생활 격차 해소를 위해 지역사회 혁신형리업 운영
3. 예술대학 학생들의 졸업 후 좀 더 폭넓은 사회 진출 분야 선택이 가능하도록 영상 실무 기반의 전문성 강화 및 새로운 시대 변화를 고려한 특화 인재 양성 프로그램 운영

기대효과 및 활동내용*
1. 배리어프리 영화 제작을 통해 시청각 장애인들의 불편함에 대해 이해하고 그분들을 위한 콘텐츠 제작의 필요성을 각성
2. 지역사회와 학생들이 만든 배리어프리 영화를 시청각장애인과 함께 공유하며 비장애인과 장애인이 더불어 살아가는 '배리어프리 사회'의 필요성에 대한 인식의 출발점을 인식

⑧ 참여 기관(기업) 역할* 참여 기관(기업)의 역할 설명

참여 학생 역할* 참여 학생의 역할 설명

신청서 양식 다운로드 양식을 작성 후 업로드해주세요.

⑧ 파일첨부 [부지역협업센터v2, 2021v2, 리빙랩v1, 신청서 양식v2, 2021, 캠퍼스 리빙랩신청서] hwp

* 첨부파일을 등록하는 경우 첨부 내용에 주민등록번호는 등록하여서는 안되며, 주민등록번호가 있는 경우에는 뒷자리는 삭제하여 등록하여 주시기 바랍니다. 개인정보(영지사항 등)에 주민등록번호, 휴대전화번호, 계좌번호, 학번, 이름 등과 같은 개인정보를 첨부 혹은 등록할 경우 제3자에 의해 피해를 입을 수 있습니다. 유의하여 등록하여 주시기 바랍니다.

① 프로젝트 구분 선택 : 리빙랩 클릭

② 분야 선택

- 지역혁신 또는 기술혁신 중 해당되는 분야 선택

③ 프로젝트 정보 입력

- 프로젝트 기간은 모집공고 내용에 명시된 사업 지원기간과 동일해야 합니다.

④ 참여교수 정보 입력

- 함께 참여하시는 교수님의 정보 입력해주세요.
- 참여교수 정보는 최대 10명까지 입력이 가능합니다.

⑤ 학생연구원

- 리빙랩에 모집할 학생 인원수를 기입해주셔야 합니다.
- 재학중인 LINC+ 참여학과 학부생/대학원생 최소 10명 이상 참여가 필수입니다!

⑥ 프로젝트 개요 입력 : 신청서(한글) 내 개요 내용 동일

⑦ 참여 기관(기업)/참여 학생 역할

- 해당 칸에 기입한 정보는 추후 참여 기업과 학생 페이지에 노출됩니다.

⑧ 신청서 파일 업로드

- 올해의 양식이 맞는지 한번 더 꼼꼼히 확인해주세요.

STEP3. 캠퍼스 리빙랩 프로젝트 개설 신청

신청서*

신청서 양식 다운로드

파일첨부

신청서*

파일첨부

양식을 작성 후 업로드해주세요.

D:\지역협업센터w2. 2021w2. 리빙랩w1. 신청서 양식w2. 2021 캠퍼스 리빙랩 신청서.hwp

업로드할 파일 선택

내 PC > 바탕 화면 > 예시

- 바로 가기
- 내 PC
- 3D 개체
- 다운로드
- 동영상
- 문서
- 바탕 화면
- 사진
- 음악
- Windows (C:)
- 새 볼륨 (D:)
- USB 드라이브 (F:)
- USB 드라이브 (F:)

PDF

별첨 시각장애인용 배리어프리 어플리케이션 개발 제안서

파일 이름(N): DONGGUK_STUDENT_MANUAL

사용자 지정 파일 (*.txt;*.hwp;*)

열기(O) 취소

기타첨부파일

Total Documents: 0

※ 첨부파일을 등록하는 경우 첨부 내용에 주민등록번호는 등록하여서는 안되며, 주민등록번호가 있는 경우에는 뒷자리는 삭제하여 등록하여 주시기 바랍니다. 계시관(공지사향 등)에 주민등록번호, 휴대폰번호, 계좌번호, 학번, 이름 등과 같은 개인정보를 첨부 혹은 등록할 경우 제3자에 의해 피해를 입을 수 있습니다. 유의하여 등록하여 주시기 바랍니다.

* 최대 20MB까지 첨부하실 수 있습니다.

* .txt, .hwp, .pdf, .docx, .pptx, .xlsx, .doc, .ppt, .xls, .zip, .bmp, .png, .gif, .jpeg, .jpg, .avi, .wmv 만 첨부 가능합니다.

가 있는 경우에는 뒷자리는 삭제하여 등록 등과 같은 개인정보를 첨부 혹은 등록할 경우 가능합니다.

□ 본 사업 공고문의 신청 자격 및 필수지표/중점추진사항을 확인하였습니다.

신청 취소

사업 추진계획 관련
참고할 수 있는 기타 자료
(사업제안PT, 협약서 등)
첨부해주시면 사업 평가 시
유용하게 활용됩니다!

STEP3. 캠퍼스 리빙랩 프로젝트 개설 신청

참여 학생 역할*	참여 학생의 역할 설명
신청서*	<p>신청서 양식 다운로드 양식을 작성 후 업로드해주세요.</p> <p>파일정보 D:\W지역협업센터\W2_2021\W2_리빙랩\W1_신청서 양식\W2_2021 캠퍼스 리빙랩 신청서.hwp</p> <p>※ 첨부파일을 등록하는 경우 첨부 내용에 주민등록번호는 등록하여서는 안되며, 주민등록번호가 있는 경우에는 뒷자리는 삭제하여 등록하여 주시기 바랍니다. 게시판(공지사항 등)에 주민등록번호, 휴대폰번호, 계좌번호, 학번, 이름 등과 같은 개인정보를 첨부 혹은 등록할 경우 제3자에 의해 피해를 입을 수 있습니다. 유의하여 등록하여 주시기 바랍니다. * 최대 20MB까지 첨부하실 수 있습니다.</p>
기타첨부파일	<p>파일정보 Total Documents: 0</p> <p>※ 첨부파일을 등록하는 경우 첨부 내용에 주민등록번호는 등록하여서는 안되며, 주민등록번호가 있는 경우에는 뒷자리는 삭제하여 등록하여 주시기 바랍니다. 게시판(공지사항 등)에 주민등록번호, 휴대폰번호, 계좌번호, 학번, 이름 등과 같은 개인정보를 첨부 혹은 등록할 경우 제3자에 의해 피해를 입을 수 있습니다. 유의하여 등록하여 주시기 바랍니다. * 최대 20MB까지 첨부하실 수 있습니다. * .txt, .hwp, .pdf, .docx, .pptx, .xlsx, .doc, .jpg, .avi, .wmv 만 첨부 가능합니다.</p> <p><input checked="" type="checkbox"/> 본 사업 공고문의 신청자격 및 본부사서/중점추진사업자를 확인하였습니다.</p> <p>신청 취소</p>

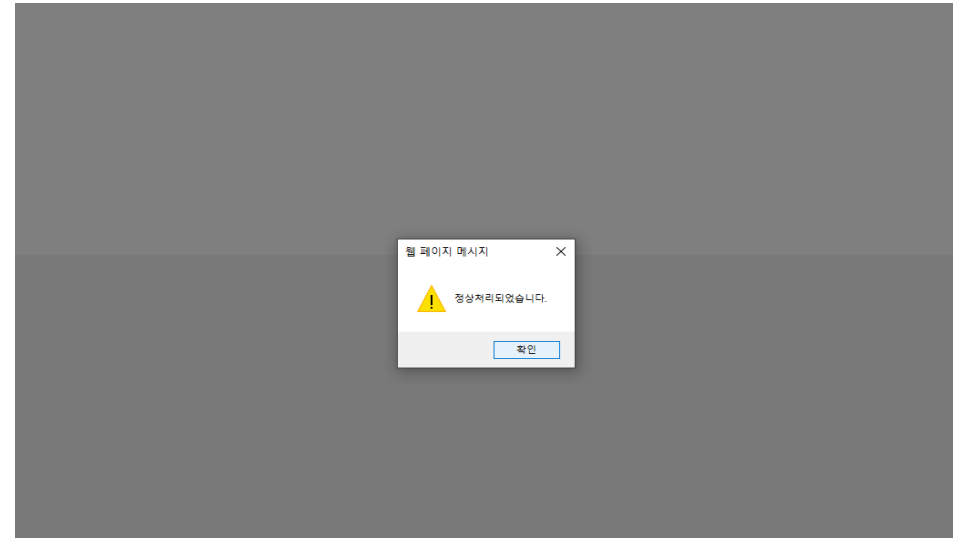

사업 공고문의 신청자격, 중점추진 사항 확인란을 **체크**하고, 신청 버튼 **Click!**
'정상처리' 팝업이 뜨면 **리빙랩 프로젝트 개설 신청서**가 **LINC+사업단**에게 전달됩니다.

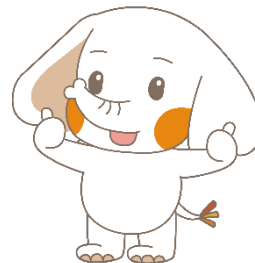

● 캠퍼스 리빙랩 프로젝트 신청 승인 전

[> LOGOUT] 교수 메뉴얼

DreamPATH 상담관리 튜터링 캡스톤디자인 ICC/RCC/리빙랩 통계

프로젝트 개설 신청

프로젝트 신청현황
나의 프로젝트

구분/분야 전체 전체 상태 전체

기간 [] ~ [] 신청일 [] ~ []

전체 검색

No	구분	분야	프로젝트명	참여교수	참여 기관(기업)	기간	신청일	학생연구원	상태
1	리빙랩	지역혁신형 (ST,BT,IT)	배리어프리 리빙랩	김동국, 아무개	서울시정자 미디어센터 외 1	2021-05-01 ~ 2021-10-31	2021-04-01	20명	신청

총 게시물 1 건, 페이지 1/1

<< < 1 > >>

[> LOGOUT] 교수 메뉴얼

DreamPATH 상담관리 튜터링 캡스톤디자인 ICC/RCC/리빙랩 통계

프로젝트 개설 신청

프로젝트 신청현황
나의 프로젝트

구분/분야 전체 전체 상태 전체

진행기간 [] ~ [] 신청기간 [] ~ []

전체 검색

No	구분	분야	프로젝트명	진행기간	신청기간	신청/신발	상태	신청자	진행관리
프로젝트 개설 내역이 없습니다.									

총 게시물 0 건, 페이지 0/0

<< < > >>

'사이트 메뉴-프로젝트 신청현황' 으로 돌아가면 신청하신 프로젝트의 신청 상태가 표기됩니다. LINC+사업단 프로젝트 개설 신청 승인 전까지는 나의 프로젝트쪽에는 아무것도 보이지 않습니다.

● 캠퍼스 리빙랩 프로젝트 신청 승인 후

LOGOUT

DreamPATH 학생역량개발관리시스템

상담관리 튜터링 캡스톤디자인 ICC/RCC/리빙랩 통

프로젝트 개설 신청

1 프로젝트 신청현황 **나의 프로젝트**

구분/분야 전체 전체 상태 전체

진행기간 ~ 신청기간 ~

전체 검색

No	구분	분야	프로젝트명	진행기간	신청기간	신청/선발	상태	신청자	진행관리
1	리빙랩	지역혁신형 (ST,BT,IT)	배리어프리 리빙랩	2021-05-01 ~ 2021-10-31	2021-05-01 ~ 2021-05-01	0/0	신청대기		관리

총 게시물 1 건, 페이지 1/1

프로젝트 신청현황 **나의 프로젝트**

배리어프리 리빙랩(Barrier-free Living Lab)

구분/분야	리빙랩 / 지역혁신형(ST,BT,IT)		
책임교수	김민수		
참여교수	김동국, 아무개		
참여 기관(기업)	서울시청자미디어센터, (사)배리어프리영화위원회		
프로젝트기간	2021-05-01 ~ 2021-10-31	선발인원	20
신청기간	2021-05-01 ~ 2021-10-31	상태	신청대기

신청자관리

상태 전체

검색 전체 검색

신청 : 1명, 신청취소 : 0명, 선발 : 0명, 비선발 : 0명

선발 비선발 진행 상태로 변경

선발 엑셀 업로드 엑셀다운로드

<input type="checkbox"/>	No	성명	학번	학년	단과대학	소속학과	신청(취소)일	상태
<input type="checkbox"/>	1	김	2019	3	경영대학	경영학과	2021-04-01	신청

목록

LINC+사업단 프로젝트 개설 신청 승인 후에는 나의 프로젝트에서 리빙랩 참여 희망 학생들의 현황조회와 선발여부를 결정할 수 있습니다.

● 캠퍼스 리빙랩 프로젝트 참여학생 선발

학생 개인정보를 클릭하시면
학생들의 참여동기를 확인하실 수
있으며, 최종 선발 클릭 시
아래와 같이 '정상처리' 팝업이 뜹니다.

신청자관리

신청상태	신청	신청(취소)
<div style="text-align: right;"> <input type="button" value="선발"/> <input type="button" value="비선발"/> </div>		
<div style="border: 1px solid black; padding: 5px;"> <p>웹 페이지 메시지 X</p> <p>! 정상처리되었습니다.</p> <p><input type="button" value="확인"/></p> </div>		
<p>> 신청정보</p>	<p>성명 김 [redacted]</p> <p>학번 2019 [redacted]</p> <p>생년월일 200 [redacted]</p> <p>E-메일 [redacted]@naver.com</p> <p>참여 목적 및 역할 실습작품 애니메이션 <꿈>을 배리어프리 버전으로 만들어보고 싶습니다.</p>	<p>경영학과</p> <p>휴대폰 010- [redacted]- [redacted]</p>

프로젝트 신청현황 목록

신청자관리 목록

STEP1. 드림패스 접속(url : http://ddp.dongguk.edu)



▲ 동국대학교 통합 아이디/비밀번호 입력 후 로그인



▲ 드림패스 메인화면

STEP2. 캠퍼스 리빙랩 프로젝트 참여 신청

리빙랩

분야: 전체 | 진행상태: 전체 | 신청기간: [] - []

No	분야	프로젝트명	책임교수	참여교수	참여 기관(기업)	기간	신청기간	학생연구원	진행상태
1	지역혁신형 (ST,BT,IT)	배리어프리 리빙랩	김민수	김종국, 아무개	서울시정자 미디어센터 외 1	2021-05-01 ~ 2021-10-31	2021-05-01 ~ 2021-10-31	20명	신청가능

▲ 사이트 메뉴에서 '역량개발-산학협력-ICC/RCC/리빙랩' 이동 후 리빙랩 탭 클릭하면 개설된 프로젝트 현황이 보여집니다.

리빙랩 프로젝트 개설 신청 당시 교수님들께서 기입한 프로젝트 개요는 학생들에게도 보여집니다.

개요를 꼼꼼히 읽은 뒤 신청 GO!

리빙랩

소개	ICC	RCC	리빙랩
배리어프리 리빙랩(Barrier-free Living Lab)			
구분	리빙랩		
분야	지역혁신형(ST,BT,IT)		
프로젝트기간	2021-05-01 ~ 2021-10-31		
연구기관(연구소) 유형 및 기관명	유형		
	기관명		
책임교수	성명	김민수	프로젝트 이력보기
	휴대폰	010-3756-0926	
	이메일	sof69@naver.com	
참여교수	성명	김종국	소속학과
	성명	아무개	소속학과
학생연구원	최대 20 명		
참여 기관(기업)			
기관(기업)명	지역	대표자(참여자)명	
서울시정자미디어센터	서울	류위훈	
(사)배리어프리영화위원회	서울	김수정	
개요	시각 장애인들도 자유로운 문화향유를 위해 시각장애인-학생-지역사회(시정자미디어재단)가 협업하여 시각장애인용 영화제작 및 제작교육을 추진하고, 지역사회에 공헌 및 관련 인력양성을 추진		
목표	1. 내·외 환경변화 및 새로운 대학의 역할과 방향을 제시한 대학의 새 중장기 발전계획과의 연계성 강화를 위해 '지역사회 기여형 인재 양성' 추진 필요성 강화 2. 시정자 권역중진 및 장애인의 문화생활 격차 해소를 위해 지역사회 혁신형리빙 운영 3. 예술대학 학생들의 졸업 후 좀 더 폭넓은 사회 진출 분야 선택이 가능하도록 현장 실무 기반의 전문성 강화 및 새로운 시대 변화를 고려한 특화 인재 양성 프로그램 운영		
기대효과 및 활동내용	1. 배리어프리 영화 제작을 통해 시각각 장애인들의 불만함에 대해 이해해보고 그분들을 위한 콘텐츠 제작의 필요성을 각성 2. 지역사회와 학생들이 만든 배리어프리 영화를 시각각장애인들과 함께 공유하여 비장애인과 장애인이 더불어 살아가는 '배리어프리 사회의 필요성'에 대한 인식의 출발점을 인식		
참여 기관(기업) 역할	참여 기관(기업)의 역할 설명		
참여 학생 역할	참여 학생의 역할 설명		

3